

〔 1 〕 概要

1 . 法人

- (1) 経 営 主 体 社会福祉法人 白雪会
- (2) 所 在 地 千葉県千葉市緑区高田町 401番地16
- (3) 代 表 者 理事長 鳥越 浩
- (4) 設 立 年 月 日 昭和54年7月2日
- (5) 設 立 の 目 的 軽費老人ホーム設置の為
- (6) 役 員

理 事	評 議 員	監 事
鳥越 浩	永田 利臣	田口 和幸
皆川 達也	三須 和夫	牧野 勇次
福田 誠夫	大越 香織	
切通 伸一	伊藤 節子	
三井美和香	鈴木 央恵	
平井 晋也	川島 健一	
	武村 潤一	

2 . 施設

- (1) 施 設 名 軽費老人ホーム ほんだくらぶ
- (2) 所 在 地 千葉県千葉市緑区高田町 4 0 1 番地の 1 6
- (3) 代 表 者 施設長 鳥越 浩
- (4) 設置年月日 昭和55年10月1日
- (5) 定 員 100名
- (6) 規 模
 - ア．敷地面積 5,832㎡
 - イ．建物構造 鉄筋コンクリート造3階建
 - ウ．建物面積 3,238㎡
 - 集会場 133㎡
- (7) 設備と内容 全館冷暖房設備、エレベーター、非常火災報知システム
 - <1階> 単身用居室(6畳、サンルーム) 26室
夫婦用居室(8畳、サンルーム) 1室
食堂、医務室、静養室、施設長室、事務室、寮母室、宿直室、調理室、浴室、トイレ、ロビー、湯沸室、洗濯室、集会場等
 - <2階> 単身用居室(6畳、サンルーム) 42室
夫婦用居室(8畳、サンルーム) 1室
談話室、湯沸室、洗濯室、トイレ等
 - <3階> 単身用居室(6畳、サンルーム) 26室
夫婦用居室(8畳、サンルーム) 1室
談話室、湯沸室、洗濯室、トイレ等
- (8) 職員の状況(令和3年3月31日現在)

	施設長	事務員	生活相談員	看護師	栄養士	寮母	宿直専門員	医師	合計
常 勤	1	2	1	1	1	6			12
非常勤							1	1	2

〔 2 〕 施設の運営

1 . 組織

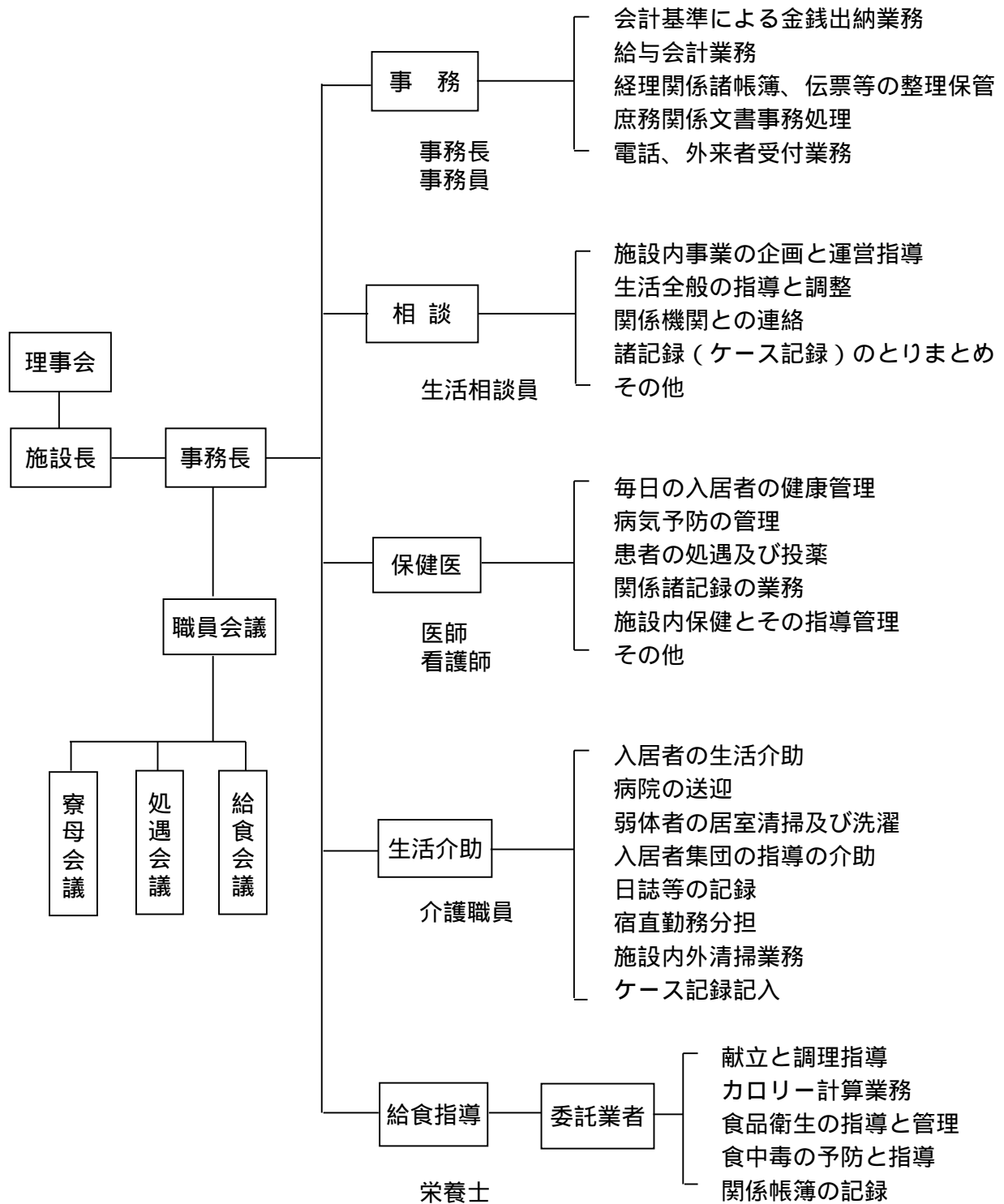

2 . 日課表

時 間	入 所 者	寮 母	看 護 師
6:00		門扉・玄関開錠	
6:30	起床・洗面		
7:00	室内清掃	個別介助等	
8:00	朝食	配茶・朝食時対応	
9:00		朝礼・居室見回り	朝礼・パトロール
9:30	健康体操	施設内環境整備	不調者確認
10:00] クラブ活動等 自由時間	クラブ活動指導	通院支援
10:30			血压測定(第2・4火曜)
11:00			入所者投薬準備
12:00	昼食	配茶・昼食時対応	投薬準備
13:00		職員昼食・休憩	職員昼食・休憩
13:30] クラブ活動等 自由時間	クラブ活動指導等	入所者健康管理
14:00			往診補助(第2・4火曜)
14:30	入浴		定期薬配布(水曜)
15:00	月・水・金...女性 火・木・土...男性・介護 サービス利用者	入浴時浴室点検	必要時通院支援
16:00			
16:30		浴室清掃	
17:00			宿直者へ指示
18:00	夕食	日誌等記録 配茶・夕食時対応	投薬準備
19:00		給湯室・洗濯室施錠 門扉・玄関等施錠	
20:00		就寝薬投与等個別介助	
20:30			
21:00	消灯	消灯放送、巡回	
22:00			

3. 入所者の状況

(1) 入所前の住所(令和3年3月31日現在)

住所地	千葉市						白井市	市原市	東金市	船橋市	君津市	八街市	八千代市	大網白里市	勝浦市	いすみ市	銚子市	富里市	佐倉市	四街道市	長柄町	鋸南町	白子町	東庄町	福岡県	東京都	埼玉県	茨城県	岐阜県	宮城県	合計
	緑区	若葉区	中央区	稲毛区	美浜区	花見川区																									
男	10	1	2	0	0	0	1	3	0	1	0	1	0	0	0	0	1	0	2	1	1	1	1	1	1	3	0	1	0	1	33
女	14	1	5	1	4	2	1	4	1	1	1	2	2	3	1	4	0	1	2	1	0	0	0	0	1	3	1	0	1	0	57
合計	24	2	7	1	4	2	2	7	1	2	1	3	2	3	1	4	1	1	4	2	1	1	1	1	2	6	1	1	1	1	90

(2) 月別入退所者状況

		4月	5月	6月	7月	8月	9月	10月	11月	12月	1月	2月	3月	合計
月初日入所者数		100	100	100	98	97	96	96	96	95	93	93	91	1155
入退所 状況	入所	0	0	2	0	0	1	0	1	1	1	0	0	6
	退所	0	0	4	1	1	1	0	2	3	1	2	1	16

(3) 入所者年齢構成(令和3年3月31日現在)

年齢 人数	60才未満	60才以上 65才未満	65才以上 70才未満	70才以上 75才未満	75才以上 80才未満	80才以上 85才未満	85才以上 90才未満	90才以上	合計	平均年齢
	男	0	0	1	7	8	11	4		
女	0	0	2	5	12	13	15	10	57	82.8
計	0	0	3	12	20	24	19	12	90	81.6
%	0	0	3.3	13.3	22.2	26.7	21.1	13.3	100.0	

(4) 入所の理由

理由	人	計
家族間の事情で同居困難		35
独居が困難・不安		37
住居がない		4
住居が狭く家族と同居困難		2
友人が欲しい・孤独感		1
生活費負担を軽減したい		4
その他(気楽に暮らしたい・本人の意思等)		7
合計		90

(5) 利用料納入区分(令和 3 年 3 月 3 1 日現在)

平成 3 年 7 月 1 日以降の入所者

階層区分(年収)		性別及び		計	利 用 料				
		男	女		事務費	生活費	暖房費	計	
1	1,500,000以下	单身	22	41	63	10,000	55,280	2,150	67,430
		夫婦	2	2	4	7,000	55,280	2,150	64,430
2	1,500,001 ~ 1,600,000		3	3	6	13,000	55,280	2,150	70,430
3	1,600,001 ~ 1,700,000		1	3	4	16,000	55,280	2,150	73,430
4	1,700,001 ~ 1,800,000		1		1	19,000	55,280	2,150	76,430
5	1,800,001 ~ 1,900,000		1	1	2	22,000	55,280	2,150	79,430
6	1,900,001 ~ 2,000,000			2	2	25,000	55,280	2,150	82,430
7	2,000,001 ~ 2,100,000			1	1	30,000	55,280	2,150	87,430
8	2,100,001 ~ 2,200,000		1	1	2	35,000	55,280	2,150	92,430
9	2,200,001 ~ 2,300,000		1	1	2	40,000	55,280	2,150	97,430
10	2,300,001 ~ 2,400,000			1	1	45,000	55,280	2,150	102,430
11	2,400,001 ~ 2,500,000		1		1	50,000	55,280	2,150	107,430
12	2,500,001 ~ 2,600,000				0	57,000	55,280	2,150	114,430
13	2,600,001 ~ 2,700,000				0	64,000	55,280	2,150	121,430
14	2,700,001 ~ 2,800,000		1		1	65,400	55,280	2,150	122,830
15	2,800,001 ~ 2,900,000				0	65,400	55,280	2,150	122,830
16	2,900,001 ~ 3,000,000				0	65,400	55,280	2,150	122,830
17	3,000,001 ~ 3,100,000				0	65,400	55,280	2,150	122,830
18	3,100,001 ~ 3,200,000				0	65,400	55,280	2,150	122,830
19	3,200,001 ~ 3,300,000				0	65,400	55,280	2,150	122,830
20	3,300,001 ~ 3,400,000				0	65,400	55,280	2,150	122,830
21	3,400,001以上				0	65,400	55,280	2,150	122,830

(6) 入所者の収入状況 (令和 3 年 3 月 3 1 日現在)

年金種別 性別	厚生年金		国民年金		恩給 (遺族)	共済年金			厚生年金基金	年金なし	その他
	老齢年金	遺族年金	国民年金	障害年金		共済年金	遺族年金	障害年金			
男	26	0	3	1	0	1	0	1	10	1	2
女	34	19	20	1	1	1	2	0	9	4	1
計	60	19	23	2	1	2	2	1	19	5	3

(7) 保証人の状況 (令和 3 年 3 月 3 1 日現在)

保証人 性別	配偶者	実子	兄弟姉妹	甥、姪	婿、嫁	その他親族	その他	計
計	2	47	15	4	6	4	12	90

(8) 在所期間の状況(令和3年3月31日現在)

期間 性別	1年未満	1年以上 3年未満	3年以上 5年未満	5年以上 10年未満	10年以上 15年未満	15年以上	計	1人当たり 平均在所 期間
	男	4	6	7	8	6	2	33
女	1	19	9	20	6	2	57	6年7ヶ月
計	5	25	16	28	12	4	90	6年10ヶ月

(9) 要介護認定者の状況 (令和3年3月31日現在)

要介護度 性別	要支援1	要支援2	要介護1	要介護2	要介護3	要介護4	要介護5	計
	男	2	0	8	1	0	0	0
女	1	2	11	4	1	0	0	19
計	3	2	19	5	1	0	0	30

(10) 原因別退所状況 (退所届年月日基準)

		4月	5月	6月	7月	8月	9月	10月	11月	12月	1月	2月	3月	計
入院	男	0	0	0	0	0	0	0	0	0	0	1	0	1
	女	0	0	0	0	0	0	0	0	0	0	0	0	0
死亡	男	0	0	0	0	0	0	0	0	1	0	1	0	2
	女	0	0	0	0	0	0	0	0	0	0	0	0	0
家庭復帰	男	0	0	0	0	0	1	0	0	0	0	0	0	1
	女	0	0	1	0	0	0	0	0	0	1	0	0	2
他施設	男	0	0	2	0	1	0	0	2	0	0	0	0	5
	女	0	0	1	1	0	0	0	0	2	0	0	1	5
合計	男	0	0	2	0	1	1	0	2	1	0	2	0	9
	女	0	0	2	1	0	0	0	0	2	1	0	1	7
	計	0	0	4	1	1	1	0	2	3	1	2	1	16

4 . 事業の実施

(1) クラブ活動実施状況 (令和2年4月1日 ~ 令和3年3月31日)

クラブ	年間実績	内容	実施状況
歌声	0回	知っている曲をリクエストしてもらい、皆で声を出して歌う。	新型コロナのため中止
カラオケ	0回	カラオケ機器を使い、個々の好きな歌を練習する。	新型コロナのため中止
ニコニコ (工作)	4回	牛乳パックやペットボトルを利用して簡単な工作を行う。	感染対策を行ったうえで実施
ニコニコ (体操)	0回	体操講師を招き、各自で行える体操と方法を覚え、実践する。	新型コロナのため中止
カレンダー 作り	12回	毎月カレンダーを配布し、オリジナルのカレンダーを完成させる。	個人制作で対応
テーブルゲーム	0回	参加者に自由にゲーム (麻雀、トランプ、オセロ) を楽しんでもらう。	新型コロナのため中止

(2) 行事の実施状況

実施日	行 事
4月 上旬	花見 新型コロナのため中止となる。
4月 8日	4月誕生会
4月 25日	演芸ボランティア 慰問予定が新型コロナのため中止となる。
5月 4日~5日	菖蒲湯(女性4日、男性5日)
5月 10日	新緑会 新型コロナのため中止となる。
5月 13日	5月誕生会
5月 下旬	買い物ツアー 新型コロナのため中止となる。
5月 ...	*春の入居者健康診断
6月 3日	6月誕生会
6月 5日	居室点検
6月 17日~19日	葛城中学校の職場体験 新型コロナのため中止となる。
6月 22日~	七夕飾り作成 新型コロナ予防のため、一ヶ所に集まって飾りを制作するのではなく、個人で制作し、ロビーに飾り実施する。
7月 8日	7月誕生会
7月 中旬	夕涼み会 新型コロナのため中止となる。
8月 5日	8月誕生会
9月 9日	9月誕生会
9月 18日	敬老会 新型コロナのため食事と記念品贈呈のみに縮小して行う。
10月 7日	10月誕生会
10月 上旬	運動会 新型コロナのため中止となる。
10月 中旬	日帰りバス旅行 新型コロナのため中止となる。
11月 上旬	文化祭 新型コロナのため中止となる。
11月 4日	11月誕生会
11月 10日	*インフルエンザ予防接種
11月 上旬	文化祭 新型コロナのため中止となる。
11月 上旬	買い物ツアー 新型コロナのため中止となる。
11月 下旬	*秋の入居者健康診断
12月 9日	12月誕生会
12月 21日~22日	柚子湯(女性21日、男性22日)
12月 29日	餅つき&正月飾り 新型コロナのため餅つきは中止し、正月飾りのみ設置
1月 中旬	新年会 新型コロナのため中止となる。
1月 13日	1月誕生会
2月 1日	食堂席替え
2月 1日	節分(豆配り)
2月 10日	2月誕生会
3月 10日	3月誕生会

5. 事故報告
 ・転倒2件
 ・その他2件

6. 職員
 職員会議

回	実施年月日	内 容
1	2.4.6(月)	行事予定、新型コロナウイルス、自転車置き場、入所者健康診断、他
2	2.5.11(月)	行事予定、新型コロナウイルス、入所者健康診断、他
3	2.6.1(月)	行事予定、新型コロナウイルス、食中毒、賞与、夏休み、他
4	2.7.6(月)	行事予定、新型コロナウイルス、嗜好調査、他
5	2.8.3(月)	行事予定、新型コロナウイルス、食中毒、他
6	2.9.7(月)	行事予定、新型コロナウイルス、敬老会、熱源工事、他
7	2.10.5(月)	行事予定、新型コロナウイルス、園庭改修工事、他
8	2.11.2(月)	行事予定、新型コロナウイルス、嗜好調査、インフルエンザ、他
9	2.12.7(月)	行事予定、新型コロナウイルス、園庭改修工事、賞与、他
10	3.1.4(月)	行事予定、新型コロナウイルス、高架水槽清掃点検、他
11	3.2.1(月)	行事予定、新型コロナウイルス、千葉県知事・市長選挙、他
12	3.3.1(月)	行事予定、新型コロナウイルス、災害用非常食、千葉県知事・市長選挙、他

7. 給食
 栄養摂取量（1日一人当たり）

	エネルギー (kcal)	脂質 (g)	たんぱく質 (g)	ビタミンA (μg)	ビタミンB1 (mg)	ビタミンB2 (mg)	ビタミンC (mg)	カルシウム (mg)	鉄 (mg)	食物繊維 (g)	カリウム (mg)	食塩相当量 (g)
4月	1,804	46.3	66.0	534	0.75	0.89	64	595	6.9	16.6	2,005	8.7
5月	1,824	46.4	66.5	584	0.73	0.91	61	591	6.8	16.0	2,014	8.8
6月	1,823	48.8	66.7	589	0.76	0.92	64	583	7.0	17.0	2,069	8.5
7月	1,846	46.0	68.2	586	0.87	0.90	63	604	10.9	16.7	2,027	9.0
8月	1,847	47.1	67.2	626	0.76	0.93	64	614	9.4	16.8	2,054	8.7
9月	1,864	49.1	67.0	557	0.77	0.92	62	623	10.7	15.7	1,978	9.1
10月	1,804	44.1	63.9	573	0.74	0.87	57	561	10.0	15.4	1,938	8.4
11月	1,820	47.8	64.8	596	0.74	0.90	72	636	10.1	16.9	2,033	8.5
12月	1,855	47.6	66.9	628	0.76	0.93	59	605	8.8	17.3	2,070	8.5
1月	1,882	49.4	66.1	601	0.79	0.92	68	609	9.0	17.8	2,119	9.0
2月	1,802	47.4	66.2	614	0.74	0.90	67	624	9.0	16.3	2,050	8.6
3月	1,829	50.2	67.5	618	0.76	0.95	61	633	9.6	16.5	2,066	8.8
合計	22,000	570.2	797.0	7,106	9.17	10.94	762	7,278	108.2	199.0	24,423	104.6
平均	1,833	47.5	66.4	592	0.76	0.91	64	607	9.0	16.6	2,035	8.7
栄養給与 目標量	1,700	45.0	65.0	800	0.90	0.90	100	600	7.0	18.0	2,000	8.0

8. 看護
受診状況（延人数）

項目		4月	5月	6月	7月	8月	9月	10月	11月	12月	1月	2月	3月	計
泉中央病院外来	内科	2	4	3	6	0	4	2	0	5	0	4	5	35
	外科	3	2	2	2	0	0	3	5	1	0	0	2	20
	整形外科	1	0	1	1	0	2	3	2	1	0	1	0	12
	合計	6	6	6	9	0	6	8	7	7	0	5	7	67
泉中央病院往診		0	27	34	67	18	17	15	105	25	13	10	22	353

9. 避難訓練実施状況

回数	実施日	実施内容
1	R2.9	新型コロナウイルス感染症対策のため中止
2	R2.12	新型コロナウイルス感染症対策のため中止
3	R3.3	新型コロナウイルス感染症対策のため中止

10. 防災装置自主点検実施状況

実施日	点検内容	実施業者
R2.9.11 R3.3.26	消防設備点検	(有)まいにち防災
R2.10.19 R3.3.10	非常通報装置総合点検	岩崎通信機(株)