

〔 1 〕 概要

1. 法人

- ( 1 ) 経 営 主 体 社会福祉法人 白雪会
- ( 2 ) 所 在 地 千葉県千葉市緑区高田町 401番地16
- ( 3 ) 代 表 者 理事長 鳥越 浩
- ( 4 ) 設 立 年 月 日 昭和54年7月2日
- ( 5 ) 設 立 の 目 的 軽費老人ホーム設置の為
- ( 6 ) 役 員

理 事	評 議 員	監 事
鳥越 浩	永田 利臣	田口 和幸
皆川 達也	三須 和夫	牧野 勇次
福田 誠夫	大越 香織	
切通 伸一	伊藤 節子	
三井美和香	鈴木 央恵	
平井 晋也	川島 健一	
	武村 潤一	

2. 施設

- ( 1 ) 施 設 名 軽費老人ホーム ほんだくらぶ
- ( 2 ) 所 在 地 千葉県千葉市緑区高田町401番地の16
- ( 3 ) 代 表 者 施設長 鳥越 浩
- ( 4 ) 設置年月日 昭和55年10月1日
- ( 5 ) 定 員 100名
- ( 6 ) 規 模
  - ア. 敷地面積 5,832㎡
  - イ. 建物構造 鉄筋コンクリート造3階建
  - ウ. 建物面積 3,238㎡
  - 集会場 133㎡
- ( 7 ) 設備と内容 全館冷暖房設備、エレベーター、非常火災報知システム
  - <1階> 単身用居室(6畳、サンルーム) 26室  
夫婦用居室(8畳、サンルーム) 1室  
食堂、医務室、静養室、施設長室、事務室、寮母室、宿直室、調理室、浴室、トイレ、ロビー、湯沸室、洗濯室、集会場等
  - <2階> 単身用居室(6畳、サンルーム) 42室  
夫婦用居室(8畳、サンルーム) 1室  
談話室、湯沸室、洗濯室、トイレ等
  - <3階> 単身用居室(6畳、サンルーム) 26室  
夫婦用居室(8畳、サンルーム) 1室  
談話室、湯沸室、洗濯室、トイレ等
- ( 8 ) 職員の状況(令和2年3月31日現在)

	施設長	事務員	生活相談員	看護師	栄養士	寮母	宿直専門員	医師	合計
常 勤	1	2	1	1	1	7			13
非常勤							1	1	2

〔 2 〕 施設の運営

1 . 組織

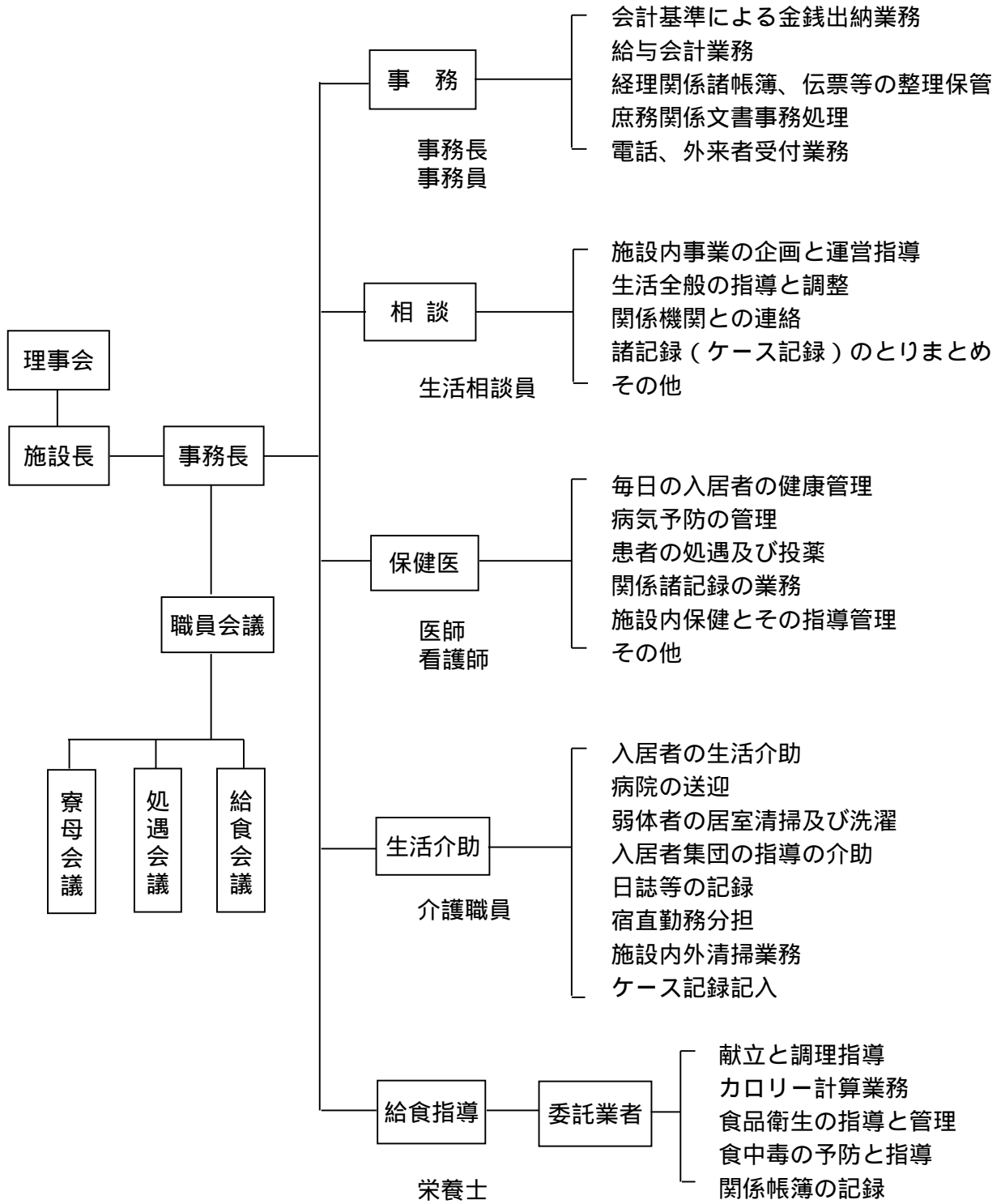

2 . 日課表

時 間	入 所 者	寮 母	看 護 師
6:00		門扉・玄関開錠	
6:30	起床・洗面	ボイラー・給湯点火	
7:00	室内清掃	個別介助等	
8:00	朝食	配茶・朝食時対応	
9:00		朝礼・居室見回り	朝礼・パトロール
9:30	健康体操	施設内環境整備	不調者確認
10:00	} クラブ活動等 自由時間	クラブ活動指導	通院支援
10:30			血压測定(第2・4火曜)
11:00			入所者投薬準備
12:00	昼食	配茶・昼食時対応	投薬準備
13:00		職員昼食・休憩	職員昼食・休憩
13:30	} クラブ活動等 自由時間	クラブ活動指導等	入所者健康管理
14:00			往診補助(第2・4火曜)
14:30	入浴		定期薬配布(水曜)
15:00	月・水・金...女性 火・木・土...男性・介護 サービス利用者	入浴時浴室点検	必要時通院支援
16:00			
16:30		入浴ボイラー停止	
17:00		浴室清掃 日誌等記録	宿直者へ指示 投薬準備
18:00	夕食	配茶・夕食時対応	
19:00		給湯室・洗濯室施錠 個別介助等	
20:00		就寝薬投与等個別介助	
20:30		門扉・玄関等施錠	
21:00	消灯	ボイラー停止・巡回 消灯放送	
22:00			

### 3. 入所者の状況

#### (1) 入所前の住所(令和2年3月31日現在)

住所地	千葉市						白井市	市原市	茂原市	東金市	鴨川市	船橋市	君津市	八街市	八千代市	大網白里市	勝浦市	いすみ市	銚子市	富里市	佐倉市	四街道市	鋸南町	白子町	東庄町	福岡県	神奈川県	東京都	埼玉県	茨城県	岐阜県	宮城県	合計
	緑区	若葉区	中央区	稲毛区	美浜区	花見川区																											
男	10	1	2	0	3	0	1	3	0	0	1	1	0	1	1	0	0	0	1	0	1	1	1	1	1	1	0	5	0	1	0	1	38
女	15	1	5	1	4	2	1	4	1	1	0	1	1	2	2	3	1	4	0	1	2	1	0	0	1	0	6	1	0	1	0	62	
合計	25	2	7	1	7	2	2	7	1	1	1	2	1	3	3	3	1	4	1	1	3	2	1	1	1	2	0	11	1	1	1	1	100

#### (2) 月別入退所者状況

		4月	5月	6月	7月	8月	9月	10月	11月	12月	1月	2月	3月	合計
月初日入所者数		95	96	97	98	99	96	96	100	100	100	100	100	1177
入退所 状況	入所	3	2	0	4	0	0	5	0	1	1	0	1	17
	退所	1	1	0	2	3	1	0	0	1	1	0	1	11

#### (3) 入所者年齢構成(令和2年3月31日現在)

年齢 人数	60才未満	60才以上 65才未満	65才以上 70才未満	70才以上 75才未満	75才以上 80才未満	80才以上 85才未満	85才以上 90才未満	90才以上	合計	平均年齢
	男	0	0	1	10	10	9	5		
女	0	0	3	7	12	12	17	11	62	82.1
計	0	0	4	17	22	21	22	14	100	80.9
%	0	0	4	17	22	21	22	14	100.0	

#### (4) 入所の理由

理由	人	計
家族間の事情で同居困難		40
独居が困難・不安		40
住居がない		3
住居が狭く家族と同居困難		2
友人が欲しい・孤独感		1
生活費負担を軽減したい		4
その他(気楽に暮らしたい・本人の意思等)		10
合計		100

( 5 ) 利用料納入区分(令和 2 年 3 月 3 1 日現在)

平成 3 年 7 月 1 日以降の入所者

階層区分(年収)		性別及び		計	利 用 料				
		男	女		事務費	生活費	暖房費	計	
1	1,500,000以下	单身	24	43	67	10,000	55,280	2,150	67,430
		夫婦	2	2	4	7,000	55,280	2,150	64,430
2	1,500,001 ~ 1,600,000		2	4	6	13,000	55,280	2,150	70,430
3	1,600,001 ~ 1,700,000		2	4	6	16,000	55,280	2,150	73,430
4	1,700,001 ~ 1,800,000		2	4	6	19,000	55,280	2,150	76,430
5	1,800,001 ~ 1,900,000		1	1	2	22,000	55,280	2,150	79,430
6	1,900,001 ~ 2,000,000			3	3	25,000	55,280	2,150	82,430
7	2,000,001 ~ 2,100,000		1		1	30,000	55,280	2,150	87,430
8	2,100,001 ~ 2,200,000		2	1	3	35,000	55,280	2,150	92,430
9	2,200,001 ~ 2,300,000				0	40,000	55,280	2,150	97,430
10	2,300,001 ~ 2,400,000			1	1	45,000	55,280	2,150	102,430
11	2,400,001 ~ 2,500,000				0	50,000	55,280	2,150	107,430
12	2,500,001 ~ 2,600,000				0	57,000	55,280	2,150	114,430
13	2,600,001 ~ 2,700,000		1		1	64,000	55,280	2,150	121,430
14	2,700,001 ~ 2,800,000				0	65,400	55,280	2,150	122,830
15	2,800,001 ~ 2,900,000				0	65,400	55,280	2,150	122,830
16	2,900,001 ~ 3,000,000				0	65,400	55,280	2,150	122,830
17	3,000,001 ~ 3,100,000				0	65,400	55,280	2,150	122,830
18	3,100,001 ~ 3,200,000				0	65,400	55,280	2,150	122,830
19	3,200,001 ~ 3,300,000				0	65,400	55,280	2,150	122,830
20	3,300,001 ~ 3,400,000				0	65,400	55,280	2,150	122,830
21	3,400,001以上				0	65,400	55,280	2,150	122,830

( 6 ) 入所者の収入状況 ( 令和 2 年 3 月 3 1 日現在 )

年金種別	厚生年金		国民年金		恩給(遺族)	共済年金			厚生年金基金	年金なし	その他
	老齢年金	遺族年金	国民年金	障害年金		共済年金	遺族年金	障害年金			
性別											
男	32	0	3	1	0	1	0	1	12	1	3
女	36	20	24	1	1	2	2	0	11	4	7
計	68	20	27	2	1	3	2	1	23	5	10

( 7 ) 保証人の状況 ( 令和 2 年 3 月 3 1 日現在 )

保証人	配偶者	実子	兄弟姉妹	甥、姪	婿、嫁	その他親族	その他	計
性別								
計	2	54	16	4	7	6	11	100

## ( 8 ) 在所期間の状況(令和2年3月31日現在)

期間 性別	1年未満	1年以上 3年未満	3年以上 5年未満	5年以上 10年未満	10年以上 15年未満	15年以上	計	1人当たり 平均在所 期間
	男	4	8	6	15	3	2	38
女	12	13	13	18	2	4	62	6年0ヶ月
計	16	21	19	33	5	6	100	6年2ヶ月

## ( 9 ) 要介護認定者の状況 ( 令和2年3月31日現在 )

要介護度 性別	要支援1	要支援2	要介護1	要介護2	要介護3	要介護4	要介護5	計
	男	4	1	6	3	0	0	0
女	3	2	9	5	4	0	0	23
計	7	3	15	8	4	0	0	37

## ( 10 ) 原因別退所状況 ( 退所届年月日基準 )

		4月	5月	6月	7月	8月	9月	10月	11月	12月	1月	2月	3月	計
入院	男	0	0	0	0	0	0	0	0	0	0	0	0	2
	女	1	0	0	0	0	0	0	0	0	0	0	1	
死亡	男	0	0	0	0	0	1	0	0	0	0	0	0	1
	女	0	0	0	0	0	0	0	0	0	0	0	0	
家庭復帰	男	0	0	0	0	0	0	0	0	0	0	0	0	1
	女	0	0	0	1	0	0	0	0	0	0	0	0	
他施設	男	0	0	0	1	0	0	0	0	1	0	0	0	7
	女	0	1	0	0	3	0	0	0	0	1	0	0	
合計	男	0	0	0	1	0	1	0	0	1	0	0	0	11
	女	1	1	0	1	3	0	0	0	0	1	0	1	
	計	1	1	0	2	3	1	0	0	1	1	0	1	

## 4 . 事業の実施

## ( 1 ) クラブ活動実施状況 ( 平成31年4月1日 ~ 令和2年3月31日 )

クラブ	実施日	参加人数	内容	実施回数
歌声	月2回	平均16名	知っている曲をリクエストしてもらい、皆で声を出して歌う。	14回
カラオケ	月2回	平均17名	カラオケ機器を使い、個々の好きな歌を練習する。	16回
書道	月1回	平均10名	先生の指導を受けながら、個人練習をする。	7回
ニコニコ (工作)	月1回	平均14名	牛乳パックやペットボトルを利用して簡単な工作を行う。	8回
ニコニコ (体操)	月1回	平均13名	体操講師を招き、各自で行える体操と方法を覚え、実践する。	4回
テーブルゲーム	月2回	平均11名	参加者に自由にゲーム(麻雀、トランプ、オセロ)を楽しんでもらう。	18回

## (2) 行事の実施状況

実施日	行 事
4月 1日	花見 ...23名参加
4月 3日	4月誕生会
4月 13日	お楽しみ演芸会 ...57名参加
5月 8日	5月誕生会
5月 19日	新緑会(和太鼓・津軽三味線・民謡)
5月 ...	*春の入居者健康診断
6月 5日	6月誕生会
6月 7日	居室点検
6月 13日~14日	買物ツアー(あすみが丘プランニューモール)...13名参加
6月 21日、27日	七夕飾り作成 ...21日19名、27日14名参加
7月 3日	7月誕生会
7月 18日	口笛とハーモニカ 慰問 ...入居者14名、地域住民3名参加
7月 28日	夕涼み会
8月 7日	8月誕生会
8月 19日	アコーディオン唄伴奏 慰問 ...27名参加
8月 23日	アニマルセラピードッグ
9月 4日	9月誕生会
10月 2日	避難訓練
10月 9日	10月誕生会
10月 17日	日帰りバス旅行 ...35名参加
10月 18日	平成芸能ボランティア 慰問 ...43名参加
10月 24日	運動会 ...44名参加
10月 31日~1日	買物ツアー ...18名参加
11月 ...	*秋の入居者健康診断
11月 6日	11月誕生会
11月 ...	*インフルエンザ予防接種
11月 14日	文化祭 ...36名
12月 4日	12月誕生会
12月 11日	避難訓練
12月 21日	アコーディオンの演奏 慰問 ...入居者28名、地域住民3名参加
12月 20日~21日	柚子湯 (女性20日、男性21日)
12月 25日	餅つき
1月 10日	新年会
1月 11日	合唱 慰問 ...入居者24名、地域住民3名参加
1月 15日	1月誕生会
2月 1日	食堂席替え
2月 3日	節分(豆まき)
2月 5日	2月誕生会
2月 6日	アコーディオン漫談 慰問 ...20名参加
3月 4日	3月誕生会

## 5. 事故報告

- ・転倒 2件
- ・その他 1件

## 6. 職員 職員会議

回	実施年月日	内 容
1	31.4.1(月)	研修・行事予定、花見、新緑会、給食業者変更、他
2	元.5.7(月)	研修・行事予定、新緑会、入所者状況、職場体験、他
3	元.6.3(月)	研修・行事予定、入所者健康診断、食中毒、全館禁煙、夏季休暇、他
4	元.7.1(月)	研修・行事予定、シニアリーダー体操、全館禁煙、セラピードッグ、他
5	元.8.5(月)	研修・行事予定、熱中症対策、敬老会、他
6	元.9.2(月)	研修・行事予定、敬老会、利用料変更、職員健康診断、他
7	元.10.7(月)	研修・行事予定、日帰旅行、災害対応、インフルエンザ予防接種、他
8	元.11.5(月)	研修・行事予定、年末年始、文化祭、館内消毒、感染症対策、他
9	元.12.2(月)	研修・行事予定、餅つき、インフルエンザ、防災対策、賞与、他
10	2.1.10(月)	研修・行事予定、席替え、防災対策、道路工事、他
11	2.2.3(月)	研修・行事予定、新型コロナウイルス、職員募集 他
12	2.3.2(月)	研修・行事予定、新型コロナウイルス、健康診断、全館禁煙、他



7. 給食

栄養摂取量（1日一人当たり）

	エネルギー (kcal)	たんぱく質 (g)	脂質 (g)	カルシウム (mg)	鉄 (mg)	カリウム (mg)	ビタミンA (μg)	ビタミンB1 (mg)	ビタミンB2 (mg)	ビタミンC (mg)	食物繊維 (g)	食塩相当 量 (g)
4月	1,767	64.5	44.9	622	7.6	2,103	603	0.79	0.94	73	13.9	9.2
5月	1,810	66.0	44.8	599	7.1	2,150	652	0.81	0.93	79	15.1	8.6
6月	1,777	65.6	43.6	590	7.7	2,044	611	0.79	0.94	68	13.7	9.3
7月	1,758	65.0	43.1	564	6.7	1,998	584	0.82	0.94	63	12.5	9.6
8月	1,764	63.8	44.3	604	7.3	2,057	586	0.78	0.91	66	14.1	9.4
9月	1,771	63.6	43.2	595	6.9	1,959	582	0.71	0.87	59	12.9	9.3
10月	1,803	65.4	46.2	594	7.6	2,156	604	0.74	0.91	62	15.4	9.3
11月	1,799	67.2	44.9	617	7.6	2,119	589	0.82	0.93	72	14.6	8.8
12月	1,807	66.1	46.8	614	7.7	2,062	634	0.78	0.92	71	13.9	9.3
1月	1,800	67.1	44.2	609	7.4	2,116	593	0.81	0.93	68	13.6	9.3
2月	1,806	65.8	45.7	607	7.1	2,087	603	0.81	0.91	67	17.3	8.6
3月	1,724	63.4	41.8	535	7.1	1,970	564	0.74	0.86	62	15.5	8.7
合計	21,386	783.5	533.5	7,150	87.8	24,821	7,205	9.40	10.99	810	172.5	109.4
平均	1,782	65.3	44.5	596	7.3	2,068	600	0.78	0.92	68	14.4	9.1
栄養給与 目標量	1,700	60.0	45.0	600	7.0	2,000	800	0.90	1.00	100	18.0	8.0

8. 看護

受診状況（延人数）

項目		4月	5月	6月	7月	8月	9月	10月	11月	12月	1月	2月	3月	計
泉中央病院 院外来	内科	5	0	6	7	0	2	6	3	3	7	0	3	42
	外科	5	2	3	7	0	1	1	2	7	2	1	0	31
	整形外科	2	2	0	2	0	1	0	1	1	0	0	0	9
	合計	12	4	9	16	0	4	7	6	11	9	1	3	82
泉中央病院往診		30	37	56	30	22	15	18	111	50	22	22	26	439

9. 避難訓練実施状況

回数	実施日	実施内容
1	R1.10.2 (夜間想定)	発見通報訓練、避難誘導訓練
2	R1.12.11 (夜間想定)	発見通報訓練、避難誘導訓練
3	R2.3 (夜間想定)	新型コロナウイルス感染症対策のため中止

10. 防災装置自主点検実施状況

実施日	点検内容	実施業者
R1.9.12	消防設備点検 なお、3月実施予定の点検は延期	(有)まいにち防災
R1.10.23 R2.3.6	非常通報装置総合点検	岩崎通信機(株)