

〔1〕概要

1. 法人

- (1) 営 営 主 体 社会福祉法人 白雪会
- (2) 所 在 地 千葉県千葉市緑区高田町 401番地16
- (3) 代 表 者 理事長 鳥越 浩
- (4) 設 立 年 月 日 昭和54年7月2日
- (5) 設 立 の 目 的 軽費老人ホーム設置の為
- (6) 役 員

| 理 事 | 評 議 員 | 監 事 |
|-------|-------|-------|
| 鳥越 浩 | 永田 利臣 | 田口 和幸 |
| 皆川 達也 | 三須 和夫 | 牧野 勇次 |
| 福田 誠夫 | 大越 香織 | |
| 切通 伸一 | 伊藤 節子 | |
| 三井美和香 | 鈴木 央恵 | |
| 平井 晋也 | 川島 健一 | |
| | 武村 潤一 | |

2. 施設

- (1) 施 設 名 軽費老人ホーム ほんだくらぶ
- (2) 所 在 地 千葉県千葉市緑区高田町401番地の16
- (3) 代 表 者 施設長 鳥越 浩
- (4) 設置年月日 昭和55年10月1日
- (5) 定 員 100名
- (6) 規 模
 - ア. 敷地面積 5,832㎡
 - イ. 建物構造 鉄筋コンクリート造3階建
 - ウ. 建物面積 3,238㎡
 - 集会場 133㎡
- (7) 設備と内容 全館冷暖房設備、エレベーター、非常火災報知システム
 - <1階> 単身用居室(6畳、サンルーム) 26室
夫婦用居室(8畳、サンルーム) 1室
食堂、医務室、静養室、施設長室、事務室、寮母室、宿直室、調理室、浴室、トイレ、ロビー、湯沸室、洗濯室、集会場等
 - <2階> 単身用居室(6畳、サンルーム) 42室
夫婦用居室(8畳、サンルーム) 1室
談話室、湯沸室、洗濯室、トイレ等
 - <3階> 単身用居室(6畳、サンルーム) 26室
夫婦用居室(8畳、サンルーム) 1室
談話室、湯沸室、洗濯室、トイレ等
- (8) 職員の状況(平成31年3月31日現在)

| | 施設長 | 事務員 | 生活相談員 | 看護師 | 栄養士 | 寮母 | 宿直専門員 | 医師 | 合計 |
|-----|-----|-----|-------|-----|-----|----|-------|----|----|
| 常 勤 | 1 | 2 | 1 | 1 | 1 | 7 | | | 13 |
| 非常勤 | | | | | | | 1 | 1 | 2 |

〔2〕施設の運営

1. 組織

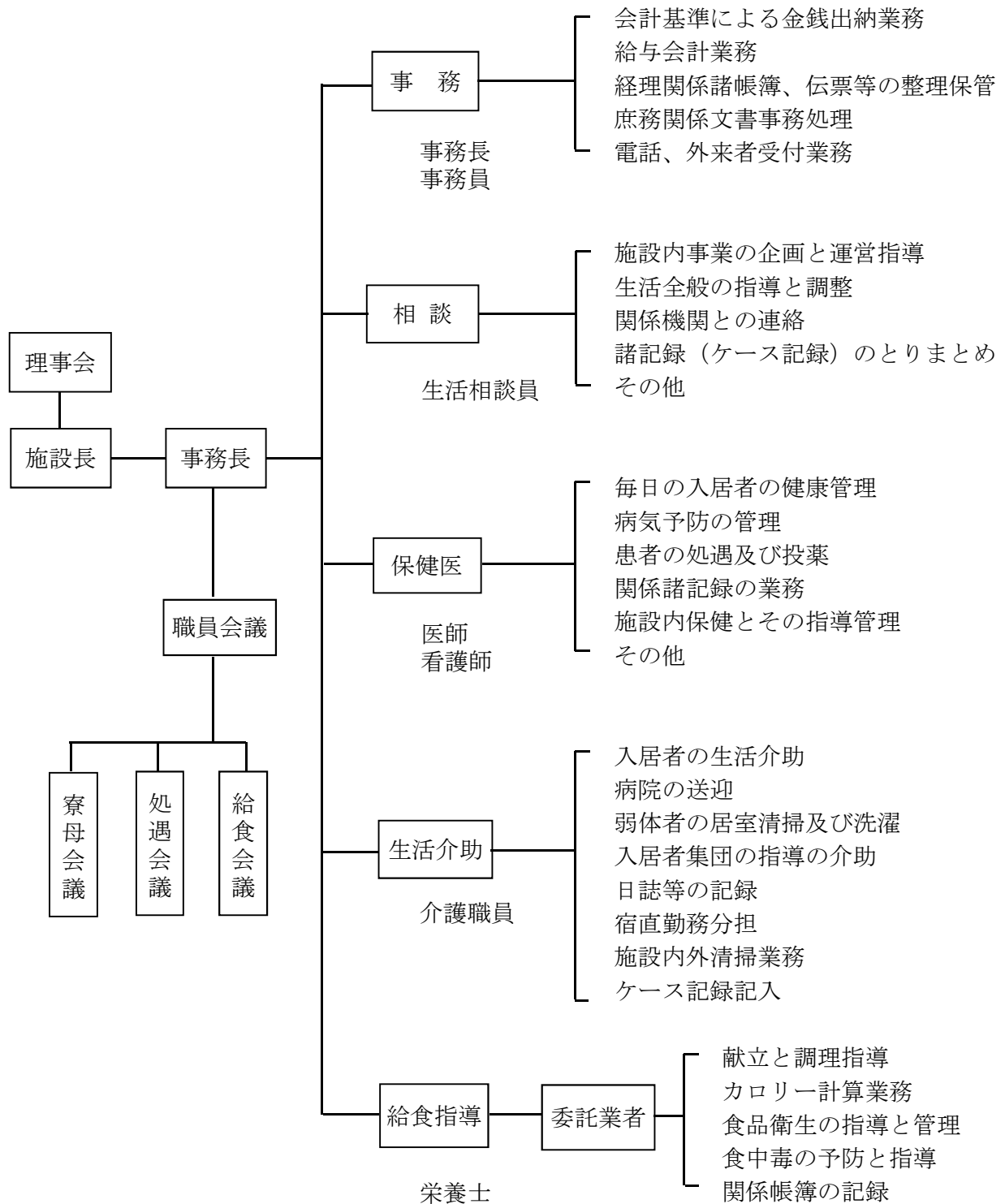

2. 日課表

| 時 間 | 入 所 者 | 寮 母 | 看 護 師 |
|-------|------------------------------------|--------------------|----------------|
| 6:00 | | 門扉・玄関開錠 | |
| 6:30 | 起床・洗面 | ボイラー・給湯点火 | |
| 7:00 | 室内清掃 | 個別介助等 | |
| 8:00 | 朝食 | 配茶・朝食時対応 | |
| 9:00 | | 朝礼・居室見回り | 朝礼・パトロール |
| 9:30 | 健康体操 | 施設内環境整備 | 不調者確認 |
| 10:00 | | クラブ活動指導 | 通院支援 |
| 10:30 | クラブ活動等 | | 血圧測定(第2・4火曜) |
| 11:00 | 自由時間 | | 入所者投薬準備 |
| 12:00 | 昼食 | 配茶・昼食時対応 | 投薬準備 |
| 13:00 | | 職員昼食・休憩 | 職員昼食・休憩 |
| 13:30 | クラブ活動等 | クラブ活動指導等 | 入所者健康管理 |
| 14:00 | 自由時間 | | 往診補助(第2・4火曜) |
| 14:30 | 入浴 | | 定期薬配布(水曜) |
| 15:00 | 月・水・金…女性 火・木・土…男性・介護 サービス利用者 | 入浴時浴室点検 | 必要時通院支援 |
| 16:00 | | | |
| 16:30 | | 入浴ボイラー停止 | |
| 17:00 | | 浴室清掃 日誌等記録 | 宿直者へ指示 投薬準備 |
| 18:00 | 夕食 | 配茶・夕食時対応 | |
| 19:00 | | 給湯室・洗濯室施錠 個別介助等 | |
| 20:00 | | 就寝薬投与等個別介助 | |
| 20:30 | | 門扉・玄関等施錠 | |
| 21:00 | 消灯 | ボイラー停止・巡回 消灯放送 | |
| 22:00 | | | |

3. 入所者の状況

(1) 入所前の住所(平成31年3月31日現在)

| 住所地 | 千葉市 | | | | | | 白井市 | 市原市 | 茂原市 | 東金市 | 鴨川市 | 船橋市 | 君津市 | 八街市 | 八千代市 | 大網白里市 | 山武市 | いすみ市 | 銚子市 | 富里市 | 佐倉市 | 四街道市 | 鋸南町 | 白子町 | 東庄町 | 福岡県 | 神奈川県 | 東京都 | 埼玉県 | 茨城県 | 岐阜県 | 宮城県 | 合計 |
|-----|-----|-----|-----|-----|-----|------|-----|-----|-----|-----|-----|-----|-----|-----|------|-------|-----|------|-----|-----|-----|------|-----|-----|-----|-----|------|-----|-----|-----|-----|-----|----|
| | 緑区 | 若葉区 | 中央区 | 稲毛区 | 美浜区 | 花見川区 | | | | | | | | | | | | | | | | | | | | | | | | | | | |
| 男 | 9 | 2 | 2 | 0 | 4 | 0 | 1 | 2 | 0 | 0 | 1 | 1 | 0 | 1 | 1 | 0 | 0 | 0 | 1 | 0 | 1 | 1 | 1 | 1 | 1 | 1 | 1 | 5 | 0 | 1 | 0 | 1 | 39 |
| 女 | 14 | 0 | 5 | 1 | 2 | 1 | 1 | 4 | 1 | 1 | 0 | 0 | 1 | 1 | 2 | 1 | 1 | 4 | 0 | 1 | 2 | 1 | 0 | 0 | 0 | 1 | 1 | 7 | 1 | 1 | 1 | 0 | 56 |
| 合計 | 23 | 2 | 7 | 1 | 6 | 1 | 2 | 6 | 1 | 1 | 1 | 1 | 1 | 2 | 3 | 1 | 1 | 4 | 1 | 1 | 3 | 2 | 1 | 1 | 1 | 2 | 2 | 12 | 1 | 2 | 1 | 1 | 95 |

(2) 月別入退所者状況

| | | 4月 | 5月 | 6月 | 7月 | 8月 | 9月 | 10月 | 11月 | 12月 | 1月 | 2月 | 3月 | 合計 |
|-----------|----|----|----|----|----|----|----|-----|-----|-----|----|----|----|------|
| 月初日入所者数 | | 96 | 95 | 95 | 96 | 97 | 96 | 95 | 92 | 91 | 92 | 91 | 95 | 1131 |
| 入退所 状況 | 入所 | 0 | 1 | 2 | 2 | 1 | 2 | 1 | 0 | 2 | 1 | 4 | 1 | 17 |
| | 退所 | 1 | 1 | 1 | 2 | 1 | 4 | 3 | 1 | 1 | 2 | 0 | 2 | 19 |

(3) 入所者年齢構成(平成31年3月31日現在)

| 年齢 人数 | 60才未満 | 60才以上 65才未満 | 65才以上 70才未満 | 70才以上 75才未満 | 75才以上 80才未満 | 80才以上 85才未満 | 85才以上 90才未満 | 90才以上 | 合計 | 平均年齢 |
|----------|-------|----------------|----------------|----------------|----------------|----------------|----------------|-------|-------|------|
| | 男 | 0 | 1 | 2 | 9 | 11 | 7 | 6 | | |
| 女 | 0 | 0 | 5 | 5 | 14 | 12 | 12 | 10 | 58 | 81.0 |
| 計 | 0 | 1 | 7 | 14 | 25 | 19 | 18 | 11 | 95 | 79.8 |
| % | 0 | 1 | 7.4 | 14.7 | 26.3 | 20 | 18.9 | 11.7 | 100.0 | |

(4) 入所の理由

| 理由 | 人 | 計 |
|----------------------|---|----|
| 家族間の事情で同居困難 | | 33 |
| 独居が困難・不安 | | 42 |
| 住居がない | | 4 |
| 住居が狭く家族と同居困難 | | 3 |
| 友人が欲しい・孤独感 | | 0 |
| 生活費負担を軽減したい | | 4 |
| その他(気楽に暮らしたい・本人の意思等) | | 9 |
| 合計 | | 95 |

(5) 利用料納入区分(平成31年3月31日現在)

平成3年7月1日以降の入所者

| 階層区分(年収) | | 性別及び | | | 利 用 料 | | | | |
|----------|---------------------|------|----|----|-------|--------|--------|-------|---------|
| | | 男 | 女 | 計 | 事務費 | 生活費 | 暖房費 | 計 | |
| 1 | 1,500,000以下 | 单身 | 24 | 44 | 68 | 10,000 | 54,280 | 2,120 | 66,400 |
| | | 夫婦 | 2 | 2 | 4 | 7,000 | 54,280 | 2,120 | 63,400 |
| 2 | 1,500,001～1,600,000 | | 2 | 5 | 7 | 13,000 | 54,280 | 2,120 | 69,400 |
| 3 | 1,600,001～1,700,000 | | 2 | 3 | 5 | 16,000 | 54,280 | 2,120 | 72,400 |
| 4 | 1,700,001～1,800,000 | | 2 | 2 | 4 | 19,000 | 54,280 | 2,120 | 75,400 |
| 5 | 1,800,001～1,900,000 | | | 2 | 2 | 22,000 | 54,280 | 2,120 | 78,400 |
| 6 | 1,900,001～2,000,000 | | | | 0 | 25,000 | 54,280 | 2,120 | 81,400 |
| 7 | 2,000,001～2,100,000 | | 1 | | 1 | 30,000 | 54,280 | 2,120 | 86,400 |
| 8 | 2,100,001～2,200,000 | | 1 | 1 | 2 | 35,000 | 54,280 | 2,120 | 91,400 |
| 9 | 2,200,001～2,300,000 | | | 1 | 1 | 40,000 | 54,280 | 2,120 | 96,400 |
| 10 | 2,300,001～2,400,000 | | | | 0 | 45,000 | 54,280 | 2,120 | 101,400 |
| 11 | 2,400,001～2,500,000 | | | | 0 | 50,000 | 54,280 | 2,120 | 106,400 |
| 12 | 2,500,001～2,600,000 | | | | 0 | 57,000 | 54,280 | 2,120 | 113,400 |
| 13 | 2,600,001～2,700,000 | | | | 0 | 64,000 | 54,280 | 2,120 | 120,400 |
| 14 | 2,700,001～2,800,000 | | 1 | | 1 | 65,100 | 54,280 | 2,120 | 121,500 |
| 15 | 2,800,001～2,900,000 | | | | 0 | 65,100 | 54,280 | 2,120 | 121,500 |
| 16 | 2,900,001～3,000,000 | | | | 0 | 65,100 | 54,280 | 2,120 | 121,500 |
| 17 | 3,000,001～3,100,000 | | | | 0 | 65,100 | 54,280 | 2,120 | 121,500 |
| 18 | 3,100,001～3,200,000 | | | | 0 | 65,100 | 54,280 | 2,120 | 121,500 |
| 19 | 3,200,001～3,300,000 | | | | 0 | 65,100 | 54,280 | 2,120 | 121,500 |
| 20 | 3,300,001～3,400,000 | | | | 0 | 65,100 | 54,280 | 2,120 | 121,500 |
| 21 | 3,400,001以上 | | | | 0 | 65,100 | 54,280 | 2,120 | 121,500 |

(6) 入所者の収入状況(平成31年3月31日現在)

| 年金種別 | 厚生年金 国民年金 | | | | 恩給(遺族) | 共済年金 | | | 厚生年金基金 | 年金なし | その他 |
|------|-----------|------|------|------|--------|------|------|------|--------|------|-----|
| | 老齢年金 | 遺族年金 | 国民年金 | 障害年金 | | 共済年金 | 遺族年金 | 障害年金 | | | |
| 性別 | | | | | | | | | | | |
| 男 | 29 | 0 | 3 | 1 | 0 | 2 | 0 | 1 | 10 | 1 | 4 |
| 女 | 35 | 19 | 21 | 1 | 2 | 1 | 1 | 0 | 9 | 5 | 6 |
| 計 | 64 | 19 | 24 | 2 | 2 | 3 | 1 | 1 | 19 | 6 | 10 |

(7) 保証人の状況(平成31年3月31日現在)

| 保証人 | 配偶者 | 実子 | 兄弟姉妹 | 甥、姪 | 婿、嫁 | その他親族 | その他 | 計 |
|-----|-----|----|------|-----|-----|-------|-----|----|
| 計 | 3 | 48 | 17 | 6 | 6 | 4 | 11 | 95 |

(8) 在所期間の状況(平成31年3月31日現在)

| 期間 性別 | 1年未満 | 1年以上 3年未満 | 3年以上 5年未満 | 5年以上 10年未満 | 10年以上 15年未満 | 15年以上 | 計 | 1人当たり 平均在所 期間 |
|----------|------|--------------|--------------|---------------|----------------|-------|----|---------------------|
| | 男 | 6 | 8 | 7 | 11 | 3 | 2 | 37 |
| 女 | 10 | 12 | 15 | 16 | 1 | 4 | 58 | 5年0ヶ月 |
| 計 | 16 | 20 | 22 | 27 | 4 | 6 | 95 | 5年1ヶ月 |

(9) 要介護認定者の状況(平成31年3月31日現在)

| 要介護度 性別 | 要支援1 | 要支援2 | 要介護1 | 要介護2 | 要介護3 | 要介護4 | 要介護5 | 計 |
|------------|------|------|------|------|------|------|------|----|
| | 男 | 4 | 1 | 5 | 2 | 0 | 0 | 1 |
| 女 | 1 | 5 | 9 | 5 | 2 | 1 | 0 | 23 |
| 計 | 5 | 6 | 14 | 7 | 2 | 1 | 1 | 36 |

(10) 原因別退所状況(退所届年月日基準)

| | | 4月 | 5月 | 6月 | 7月 | 8月 | 9月 | 10月 | 11月 | 12月 | 1月 | 2月 | 3月 | 計 |
|------|---|----|----|----|----|----|----|-----|-----|-----|----|----|----|----|
| 入院 | 男 | 0 | 0 | 0 | 0 | 0 | 1 | 0 | 0 | 0 | 0 | 0 | 0 | 1 |
| | 女 | 0 | 0 | 0 | 0 | 1 | 1 | 0 | 0 | 0 | 0 | 0 | 1 | 3 |
| 死亡 | 男 | 0 | 0 | 0 | 0 | 0 | 0 | 0 | 1 | 0 | 2 | 0 | 0 | 3 |
| | 女 | 0 | 0 | 0 | 1 | 0 | 0 | 0 | 0 | 0 | 0 | 0 | 0 | 1 |
| 家庭復帰 | 男 | 1 | 0 | 0 | 1 | 0 | 1 | 0 | 0 | 0 | 0 | 0 | 0 | 3 |
| | 女 | 0 | 1 | 0 | 0 | 0 | 1 | 0 | 0 | 1 | 0 | 0 | 1 | 4 |
| 他施設 | 男 | 0 | 0 | 0 | 0 | 0 | 0 | 2 | 0 | 0 | 0 | 0 | 0 | 2 |
| | 女 | 0 | 0 | 1 | 0 | 0 | 0 | 1 | 0 | 0 | 0 | 0 | 0 | 2 |
| 合計 | 男 | 1 | 0 | 0 | 1 | 0 | 2 | 2 | 1 | 0 | 2 | 0 | 0 | 9 |
| | 女 | 0 | 1 | 1 | 1 | 1 | 2 | 1 | 0 | 1 | 0 | 0 | 2 | 10 |
| | 計 | 1 | 1 | 1 | 2 | 1 | 4 | 3 | 1 | 1 | 2 | 0 | 2 | 19 |

4. 事業の実施

(1) クラブ活動実施状況(平成30年4月1日～平成31年3月31日)

| クラブ | 実施日 | 参加人数 | 内容 | 実施回数 |
|--------------|-----|-------|----------------------------------|------|
| 歌声 | 月2回 | 平均21名 | 知っている曲をリクエストしてもらい、皆で声を出して歌う。 | 23回 |
| カラオケ | 月2回 | 平均15名 | カラオケ機器を使い、個々の好きな歌を練習する。 | 23回 |
| 書道 | 月1回 | 平均9名 | 先生の指導を受け、文化祭で展示する。 | 9回 |
| ニコニコ (工作) | 月1回 | 平均20名 | 牛乳パックやペットボトルを利用して簡単な工作を行う。 | 9回 |
| ニコニコ (体操) | 月1回 | 平均15名 | 体操講師を招き、各自で行える体操と方法を覚え、実践する。 | 6回 |
| テーブルゲーム | 月2回 | 平均11名 | 参加者に自由にゲーム(麻雀、トランプ、オセロ)を楽しんでもらう。 | 24回 |

(2) 行事の実施状況

| 実施日 | 行 事 |
|-----------------|-------------------------------|
| 4月 4日 | 4月誕生会 …5名(男性1名、女性4名) |
| 4月 16日 | おなか元気教室(ヤクルト) |
| 5月 4日～ 5日 | 菖蒲湯(男性5日、女性4日) |
| 5月 9日 | 5月誕生会 …3名(女性3名) |
| 5月 12日 | 新緑会(和太鼓・津軽三味線・民謡) |
| 5月 … | *春の入居者健康診断 |
| 5月 28日 | 千葉都市モノレール天空寄席 …4名参加 |
| 6月 6日 | 6月誕生会 …8名(男性4名、女性4名) |
| 6月 8日 | 居室点検 |
| 6月 21日～ 22日 | 買い物ツアー(あすみが丘ブランニューモール) …18名参加 |
| 6月 25日 | アコーディオン慰問 …30名参加 |
| 6月 28日 | 七夕飾り作成 …18名参加 |
| 7月 4日 | 7月誕生会 …5名(男性2名、女性3名) |
| 7月 8日 | あすなろ会左真紀一座(踊り、マジック等)慰問 …41名参加 |
| 7月 26日 | 水分補給の大切さ教室 …34名参加 |
| 8月 6日 | 夕涼み会 …48名参加 |
| 8月 8日 | 9月誕生会 …8名(男性5名、女性3名) |
| 9月 14日 | 敬老会 …67名参加 |
| 10月 2日 | 避難訓練 |
| 10月 3日 | 10月誕生会 …7名(男性3名、女性4名) |
| 10月 5日 | 平成芸能ボランティア慰問 …37名参加 |
| 10月 18日 | 日帰りバス旅行 …24名参加 |
| 10月 … | *秋の入居者健康診断 |
| 11月 1日 | 文化祭作品展示開始 (11月30日まで) |
| 11月 7日 | 11月誕生会 …8名(男性6名、女性2名) |
| 11月 … | *インフルエンザ予防接種 |
| 11月 20日 | アコーディオン唄伴奏慰問 …19名参加 |
| 11月 11日 | 千葉都市モノレール天空寄席 …4名参加 |
| 12月 21日～ 22日 | 買い物ツアー(あすみが丘ブランニューモール) …16名参加 |
| 12月 5日 | 12月誕生会 …4名(男性1名、女性3名) |
| 12月 12日 | 避難訓練 |
| 12月 21日～ 22日 | 柚子湯 (男性22日、女性21日) |
| 12月 27日 | 餅つき |
| 1月 16日 | 1月誕生会 …10名(男性4名、女性6名) |
| 2月 1日 | 食堂席替え |
| 2月 3日 | 節分(豆まき) |
| 2月 6日 | 2月誕生会 …6名(男性3名、女性3名) |
| 3月 6日 | 3月誕生会 …17名(男性4名、女性13名) |
| 3月 1日 | お楽しみ会 …50名参加 |
| 3月 19日 | 避難訓練 |

5. 事故報告

- ・転倒 4件
- ・その他 1件

6. 職員 職員会議

| 回 | 実施年月日 | 内 容 |
|----|--------------|-------------------------------------|
| 1 | 30. 4. 2(月) | 研修・行事予定、尿検査、新緑会、就業規則、他 |
| 2 | 30. 5. 7(月) | 研修・行事予定、健康診断、身体拘束廃止研修、他 |
| 3 | 30. 6. 4(月) | 研修・行事予定、賞与、日帰りバス旅行、食中毒、他 |
| 4 | 30. 7. 2(月) | 研修・行事予定、熱中症対策、職員健康診断、大規模修繕、給食業者入札、他 |
| 5 | 30. 8. 6(月) | 研修・行事予定、熱中症対策、大規模修繕、他 |
| 6 | 30. 9. 3(月) | 研修・行事予定、敬老会、入所者状況、身体拘束廃止、他 |
| 7 | 30. 10. 1(月) | 研修・行事予定、日帰旅行、インフルエンザ予防接種、大規模修繕、他 |
| 8 | 31. 11. 5(月) | 研修・行事予定、年末年始、餅つき、新年会、感染症対策、他 |
| 9 | 30. 12. 3(月) | 研修・行事予定、餅つき、感染症対策、賞与、避難訓練、他 |
| 10 | 31. 1. 7(月) | 研修・行事予定、シニアリーダー体操、指導監査、不在者投票、他 |
| 11 | 31. 2. 4(月) | 研修・行事予定、給食業者変更、指導監査、他 |
| 12 | 31. 3. 4(月) | 研修・行事予定、感染症対策、入所状況、給食業者変更、他 |

7. 給食
栄養摂取量（1日一人当たり）

| | エネルギー (kcal) | たんぱく質 (g) | 脂質 (g) | カルシウム (mg) | 鉄 (mg) | カリウム (mg) | レチノール当量 (μgRE) | VB1 (mg) | VB2 (mg) | VC (mg) | 食物繊維 (g) | 食塩相当 量 (g) |
|-----|-----------------|--------------|-----------|---------------|-----------|--------------|-------------------|-------------|-------------|------------|-------------|---------------|
| 4月 | 1,703 | 63.5 | 38.1 | 632 | 7.7 | 1,536 | 1,114 | 0.88 | 0.77 | 82 | 15.1 | 7.8 |
| 5月 | 1,744 | 65.2 | 41.4 | 548 | 8.6 | 1,518 | 1,182 | 0.81 | 0.81 | 83 | 17.0 | 8.1 |
| 6月 | 1,661 | 62.6 | 35.1 | 521 | 7.7 | 1,430 | 1,013 | 0.83 | 0.73 | 70 | 15.1 | 8.0 |
| 7月 | 1,685 | 60.3 | 40.3 | 531 | 7.8 | 1,440 | 1,091 | 0.83 | 0.73 | 78 | 16.0 | 8.2 |
| 8月 | 1,706 | 62.9 | 39.9 | 520 | 7.6 | 1,356 | 968 | 0.82 | 0.70 | 76 | 14.4 | 7.7 |
| 9月 | 1,779 | 66.7 | 44.4 | 546 | 9.0 | 1,470 | 1,030 | 0.90 | 0.86 | 76 | 15.5 | 9.0 |
| 10月 | 1,770 | 64.2 | 45.9 | 536 | 8.8 | 1,443 | 1,041 | 0.91 | 0.84 | 80 | 14.7 | 8.8 |
| 11月 | 1,756 | 64.2 | 45.3 | 541 | 9.1 | 1,414 | 1,056 | 0.85 | 0.83 | 77 | 15.5 | 9.1 |
| 12月 | 1,742 | 63.0 | 40.6 | 577 | 7.9 | 1,425 | 1,104 | 0.84 | 0.73 | 75 | 15.8 | 8.0 |
| 1月 | 1,770 | 63.4 | 43.2 | 548 | 8.2 | 1,415 | 1,044 | 0.82 | 0.71 | 81 | 14.9 | 8.2 |
| 2月 | 1,727 | 62.0 | 42.3 | 548 | 8.0 | 1,435 | 1,134 | 0.77 | 0.73 | 81 | 17.9 | 8.2 |
| 3月 | 1,754 | 63.7 | 42.5 | 532 | 7.8 | 1,462 | 1,024 | 0.80 | 0.73 | 78 | 15.2 | 7.6 |
| 合計 | 20,797 | 761.7 | 499.0 | 6,580 | 98.2 | 17,344 | 12,801 | 10.06 | 9.17 | 937 | 187.1 | 98.7 |
| 平均 | 1,733 | 63.5 | 41.6 | 548 | 8.2 | 1,445 | 1,067 | 0.84 | 0.76 | 78 | 15.6 | 8.2 |

8. 看護
受診状況（延人数）

| 項目 | 4月 | 5月 | 6月 | 7月 | 8月 | 9月 | 10月 | 11月 | 12月 | 1月 | 2月 | 3月 | 計 | |
|---------|------|----|----|----|----|----|-----|-----|-----|----|----|----|-----|-----|
| 泉中央病院外来 | 内科 | 4 | 7 | 3 | 9 | 1 | 6 | 6 | 7 | 7 | 6 | 4 | 3 | 63 |
| | 外科 | 2 | 2 | 8 | 2 | 4 | 7 | 9 | 7 | 4 | 7 | 7 | 3 | 62 |
| | 整形外科 | 0 | 0 | 0 | 1 | 1 | 6 | 2 | 1 | 1 | 1 | 1 | 1 | 15 |
| | 合計 | 6 | 9 | 11 | 12 | 6 | 19 | 17 | 15 | 12 | 14 | 12 | 7 | 140 |
| 泉中央病院往診 | 22 | 38 | 69 | 22 | 19 | 21 | 31 | 99 | 16 | 22 | 27 | 27 | 413 | |

9. 避難訓練実施状況

| 回数 | 実施日 | 実施内容 |
|----|---------------------|---------------|
| 1 | H30.10.2 (夜間想定) | 発見通報訓練、避難誘導訓練 |
| 2 | H30.12.12 (夜間想定) | 発見通報訓練、避難誘導訓練 |
| 3 | H31.3.19 (夜間想定) | 発見通報訓練、避難誘導訓練 |

10. 防災装置自主点検実施状況

| 実施日 | 点検内容 | 実施業者 |
|-----------------------|------------|-----------|
| H30.9.5 H31.3.14 | 消防設備点検 | (有)まいにち防災 |
| H30.10.24 H31.3.26 | 非常通報装置総合点検 | 岩崎通信機(株) |