

## 平成28年度 施設事業報告

### 〔1〕概要

#### 1. 法人

- (1) 経営主体 社会福祉法人 白雪会  
(2) 所在地 千葉県千葉市緑区高田町 401番地16  
(3) 代表者 理事長 鳥越 浩  
(4) 設立年月日 昭和54年7月2日  
(5) 設立の目的 軽費老人ホーム設置の為  
(6) 役員

役職名	氏名	職業等
理事長	鳥越 浩	ほんだくらぶ施設長
副理事長	吉野 元男	無職
理事	切通 伸一	会社社長
理事	三井美和香	市議会議員
理事	清水 伸一	清和園施設長
理事	福田 誠夫	はつらつの里施設長
評議員	永田 利臣	保護司
評議員	三須 和夫	市議会議員
評議員	大越 香織	歯科医師
評議員	伊藤 節子	無職
評議員	平井 晋也	NPO法人みらい工房理事長
評議員	鈴木 央恵	会社社長
評議員	川島 健一	更科ホーム施設長
監事	臼田 信夫	税理士
監事	田口 和幸	けやき園施設長

## 2. 施設

- (1) 施設名 軽費老人ホーム ほんだくらぶ
- (2) 所在地 千葉県千葉市緑区高田町401番地の16
- (3) 代表者 施設長 鳥越 浩
- (4) 設置年月日 昭和55年10月1日
- (5) 定員 100名
- (6) 規模  
 ア. 敷地面積 5,832㎡  
 イ. 建物構造 鉄筋コンクリート造3階建  
 ウ. 建物面積 3,238㎡  
 集会場 133㎡
- (7) 設備と内容 全館冷暖房設備、エレベーター、非常火災報知システム
- <1階> 単身用居室(6畳、サンルーム) 26室  
 夫婦用居室(8畳、サンルーム) 1室  
 食堂、医務室、静養室、施設長室、事務室、寮母室、  
 宿直室、調理室、浴室、トイレ、ロビー、湯沸室、  
 洗濯室、集会場等
- <2階> 単身用居室(6畳、サンルーム) 42室  
 夫婦用居室(8畳、サンルーム) 1室  
 談話室、湯沸室、洗濯室、トイレ等
- <3階> 単身用居室(6畳、サンルーム) 26室  
 夫婦用居室(8畳、サンルーム) 1室  
 談話室、湯沸室、洗濯室、トイレ等

## (8) 職員の状況(平成29年3月31日現在)

### 職員設置

	施設長	事務員	生活相談員	看護師	栄養士	寮母	宿直専門員	医師	合計
常勤	1	2	1	1	1	6			12
非常勤			1			1	1	1	4

〔2〕施設の運営

1. 組織

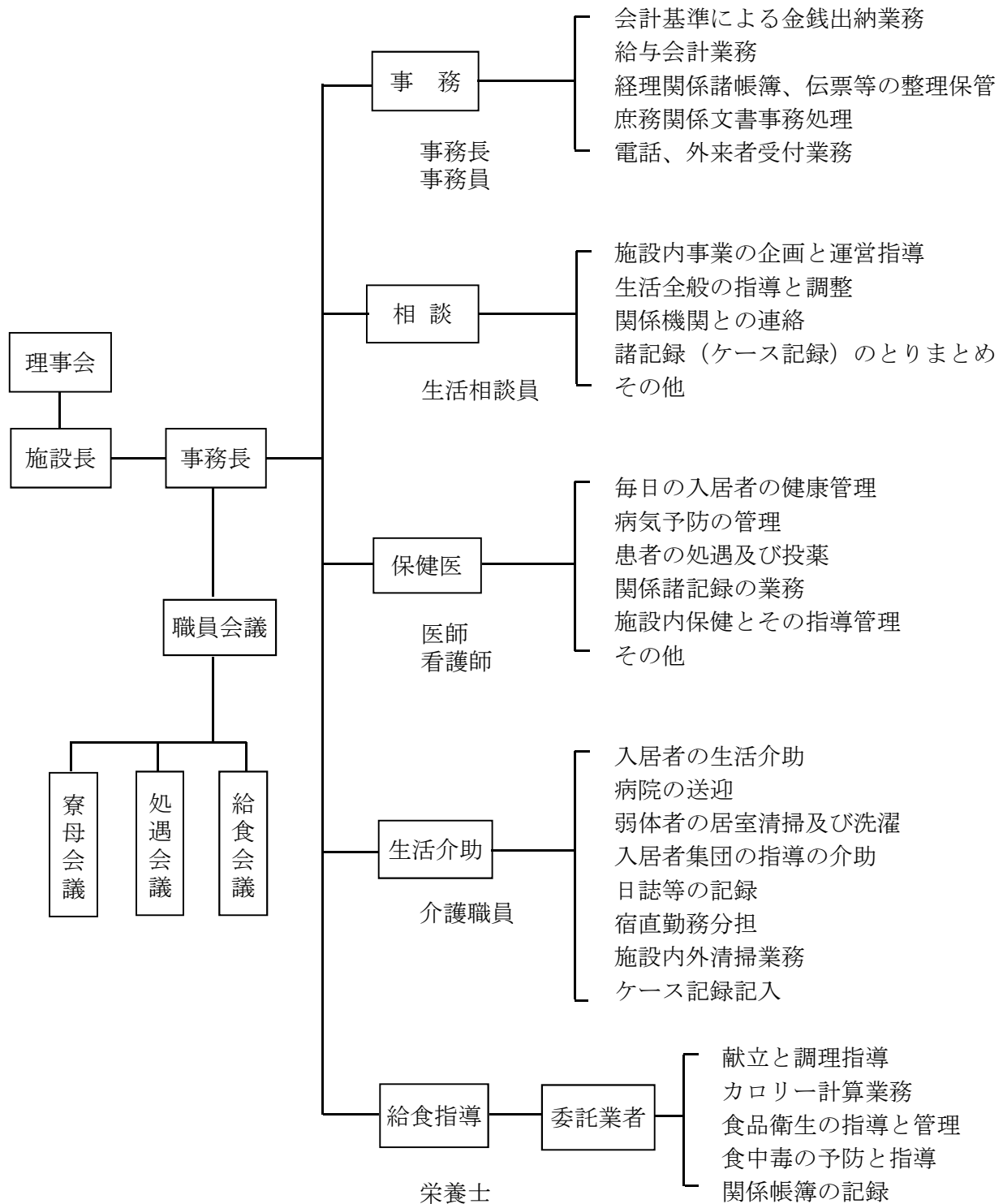

2. 日課表

時 間	入 所 者	寮 母	看 護 師
6:00		門扉・玄関開錠	
6:30	起床・洗面	ボイラー・給湯点火	
7:00	室内清掃	個別介助等	
8:00	朝食	配茶・朝食時対応	
9:00		朝礼・居室見回り	朝礼・パトロール
9:30	健康体操	施設内環境整備	不調者確認
10:00		クラブ活動指導	通院支援
10:30	クラブ活動等		血圧測定(第1・3木曜)
11:00	自由時間	給湯室 洗濯室 機 利用時間	入所者投薬準備
12:00	昼食	配茶・昼食時対応	投薬準備
13:00		職員昼食・休憩	職員昼食・休憩
13:30	クラブ活動等	クラブ活動指導等	入所者健康管理
14:00	自由時間		往診補助(第1・3木曜)
14:30	入浴		定期薬配布(金曜)
15:00	月・水・金…女性 火・木・土…男性・介護 サービス利用者	入浴時浴室点検	必要時通院支援
16:00			
16:30		入浴ボイラー停止	
17:00		浴室清掃 日誌等記録	宿直者へ指示 投薬準備
18:00	夕食	配茶・夕食時対応	
19:00		給湯室・洗濯室施錠 個別介助等	
20:00		就寝薬投与等個別介助	
20:30		門扉・玄関等施錠	
21:00	消灯	ボイラー停止・巡回 消灯放送	
22:00			

### 3. 入所者の状況

#### (1) 入所前の住所(平成29年3月31日現在)

住所地	千葉市						市川市	市原市	茂原市	東金市	鴨川市	船橋市	君津市	八街市	八千代市	大網白里市	山武市	いすみ市	銚子市	九十九里町	佐倉市	四街道市	長柄町	白子町	東庄町	福岡県	愛知県	神奈川県	東京都	埼玉県	茨城県	岐阜県	宮城県	合計
	緑区	若葉区	中央区	稲毛区	美浜区	花見川区																												
男	7	1	3	0	2	0	1	2	0	0	1	3	0	1	1	0	1	1	1	0	1	1	0	1	1	0	1	3	0	1	0	1	36	
女	12	0	4	2	5	1	0	5	1	2	0	0	1	1	2	3	1	5	0	1	2	1	1	0	0	1	1	6	1	0	1	0	60	
合計	19	1	7	2	7	1	1	7	1	2	1	3	1	2	3	3	2	6	1	1	3	2	1	1	1	1	2	9	1	1	1	1	96	

#### (2) 月別入退所者状況

		4月	5月	6月	7月	8月	9月	10月	11月	12月	1月	2月	3月	合計
月初日入所者数		95	92	94	97	96	99	97	98	98	97	96	96	1155
入退所 状況	入所	1	1	4	0	4	0	2	1	5	1	1	2	22
	退所	4	0	0	2	0	2	1	3	4	2	2	1	21

#### (3) 入所者年齢構成(平成29年3月31日現在)

年齢 人数	60才未満	60才以上 65才未満	65才以上 70才未満	70才以上 75才未満	75才以上 80才未満	80才以上 85才未満	85才以上 90才未満	90才以上	合計	平均年齢
	男	0	0	2	9	13	5	5		
女	0	1	3	7	12	8	17	12	60	81.7
計	0	1	5	16	25	13	22	14	96	80
%	0	1	5.2	16.7	26	13.5	22.9	14.6	100	

#### (4) 入所の理由

理由	人		
	男	女	計
家族間の事情で同居困難	7	26	33
独居が困難・不安	19	20	39
住居がない	1	5	6
住居が狭く家族と同居困難	2	2	4
友人が欲しい・孤独感	0	0	0
生活費負担を軽減したい	4	0	4
その他(気楽に暮らしたい・本人の意思等)	3	7	10
合計	36	60	96

(5) 利用料納入区分(平成29年3月31日現在)

平成3年7月1日以降の入所者

階層区分(年収)		性別及び			利 用 料				
		男	女	計	事務費	生活費	暖房費	計	
1	1,500,000以下	单身	25	48	73	10,000	54,280	2,120	66,400
		夫婦			0	7,000	54,280	2,120	63,400
2	1,500,001～1,600,000	2	3	5	13,000	54,280	2,120	69,400	
3	1,600,001～1,700,000	3	3	6	16,000	54,280	2,120	72,400	
4	1,700,001～1,800,000	2	2	4	19,000	54,280	2,120	75,400	
5	1,800,001～1,900,000	1	1	2	22,000	54,280	2,120	78,400	
6	1,900,001～2,000,000			0	25,000	54,280	2,120	81,400	
7	2,000,001～2,100,000	1	1	2	30,000	54,280	2,120	86,400	
8	2,100,001～2,200,000	1	1	2	35,000	54,280	2,120	91,400	
9	2,200,001～2,300,000			0	40,000	54,280	2,120	96,400	
10	2,300,001～2,400,000			0	45,000	54,280	2,120	101,400	
11	2,400,001～2,500,000			0	50,000	54,280	2,120	106,400	
12	2,500,001～2,600,000			0	57,000	54,280	2,120	113,400	
13	2,600,001～2,700,000	1	1	2	64,000	54,280	2,120	120,400	
14	2,700,001～2,800,000			0	65,100	54,280	2,120	121,500	
15	2,800,001～2,900,000			0	65,100	54,280	2,120	121,500	
16	2,900,001～3,000,000			0	65,100	54,280	2,120	121,500	
17	3,000,001～3,100,000			0	65,100	54,280	2,120	121,500	
18	3,100,001～3,200,000			0	65,100	54,280	2,120	121,500	
19	3,200,001～3,300,000			0	65,100	54,280	2,120	121,500	
20	3,300,001～3,400,000			0	65,100	54,280	2,120	121,500	
21	3,400,001以上			0	65,100	54,280	2,120	121,500	

(6) 入所者の収入状況(平成29年3月31日現在)

年金種別	厚生年金 国民年金				恩給(遺族)	共済年金			厚生年金基金	年金なし	その他
	老齢年金	遺族年金	国民年金	障害年金		共済年金	遺族年金	障害年金			
性別											
男	26	0	5	1	0	1	0	1	13	1	4
女	23	20	27	1	2	0	1	0	5	9	7
計	49	20	32	2	2	1	1	1	18	10	11

(7) 保証人の状況(平成29年3月31日現在)

保証人 性別	配偶者	実子	兄弟姉妹	甥、姪	婿、嫁	その他親族	その他	計
男	2	16	8	2	1	3	4	36
女	0	37	10	3	2	2	6	60
計	2	53	18	5	3	5	10	96

## (8) 在所期間の状況(平成29年3月31日現在)

性別	期間		1年以上 3年未満	3年以上 5年未満	5年以上 10年未満	10年以上 15年未満	15年以上	計	1人当たり 平均在所 期間
	1年未満	1年未満							
男	5	5	8	12	5	1	36	5年1ヶ月	
女	9	15	11	18	3	4	60	4年6ヶ月	
計	14	20	19	25	8	5	96	4年9ヶ月	

## (9) 要介護認定者の状況(平成29年3月31日現在)

性別	要介護度		要介護1	要介護2	要介護3	要介護4	要介護5	計
	要支援1	要支援2						
男	4	2	7	4	0	0	0	17
女	1	3	15	4	1	1	0	25
計	5	5	22	8	1	1	0	42

## (10) 原因別退所状況(退所届年月日基準)

		4月	5月	6月	7月	8月	9月	10月	11月	12月	1月	2月	3月	計
入院	男	0	0	0	0	0	0	0	1	0	0	0	0	1
	女	3	0	0	0	0	0	0	0	0	1	0	0	4
死亡	男	0	0	0	0	0	0	0	0	0	0	0	0	0
	女	0	0	0	0	0	0	0	0	0	0	0	0	0
家庭復帰	男	1	0	0	0	0	1	0	0	1	0	0	0	3
	女	0	0	0	1	0	0	1	0	1	0	1	1	5
他施設	男	0	0	0	0	0	1	0	1	0	0	1	0	3
	女	0	0	0	1	0	0	0	1	2	1	0	0	5
合計	男	1	0	0	0	0	2	0	2	1	0	1	0	7
	女	3	0	0	2	0	0	1	1	3	2	1	1	14
	計	4	0	0	2	0	2	1	3	4	2	2	1	21

## 4. 事業の実施

## (1) クラブ活動実施状況(平成28年4月1日～平成29年3月31日)

クラブ	実施日	参加人数	内容	実施回数
歌声	月1～2回	平均18名	知っている曲をリクエストしてもらい、皆で声を出して歌う。	18回
麻雀 4月で終了	毎週火曜	平均4名	出来る人はゲームを楽しみ、初めての人はルールを覚えて参加する。	2回
カラオケ	月1～2回	平均14名	カラオケ機器を使い、個々の好きな歌を練習する。	19回
書道	月1回	平均8名	先生の指導を受け、文化祭で展示する。	11回
ニコニコ (レクリエーション)	年7回	平均18名	体操講師を招き、各自で行える体操と方法を覚え、実践する。	7回
ニコニコ (体操)	月1回	平均13名	季節に応じた簡単な工作やゲーム等を楽しむ。	15回
テーブルゲーム 8月から開始	月2回	平均11名	参加者に自由にゲーム(麻雀、トランプ、オセロ)を楽しんでもらう。	14回

## (2) 行事の実施状況

実施日	行 事
4月 6日	4月誕生会 …3名(男性1名、女性2名)
5月 11日	5月誕生会 …5名(女性5名)
5月 <sup>5日</sup> ～ 6日	菖蒲湯(男性5日、女性6日)
5月 14日	新緑会(坂本冬休み様)
5月 …	*春の入居者健康診断
6月 8日	6月誕生会 …8名(男性3名、女性5名)
6月 10日	居室点検
6月 22日	七夕飾り展示開始(7月8日まで)
7月 6日	7月誕生会 …7名(男性3名、女性4名)
7月 10日	あすなろ会(新舞踊、ハワイアンダンス等)慰問 …42名参加
8月 3日	8月誕生会 …8名(男性5名、女性3名)
8月 7日	夕涼み会 …42名(男性10名、女性32名)
9月 7日	9月誕生会 …10名(男性4名、女性6名)
9月 16日	敬老会(末広アロハウクレレ) …72名参加
10月 5日	10月誕生会 …8名(男性3名、女性5名)
10月 18日	秋の外出(NHKスタジオパーク、都庁、幕張PA) …29名参加
11月 1日	文化祭作品展示開始(11月30日まで)
11月 9日	11月誕生会 …8名(男性5名、女性3名)
11月 10日	*インフルエンザ予防接種
11月 …	*秋の入居者健康診断
12月 7日	12月誕生会 …3名(男性1名、女性2名)
12月 <sup>21日</sup> ～ 22日	柚子湯(男性22日、女性21日)
12月 27日	餅つき
1月 11日	1月誕生会 …11名(男性5名、女性6名)
1月 13日	新年会 …70名
2月 1日	食堂席替え
2月 3日	節分(豆まき)
2月 8日	2月誕生会 …5名(男性2名、女性3名)
3月 9日	3月誕生会 …20名(男性4名、女性16名)
3月 <sup>30日</sup> ～ 31日	お花見 …15名参加



5. 給食  
栄養摂取量（1日一人当たり）

	エネルギー (kcal)	たんぱく質 (g)	脂質 (g)	カルシウム (mg)	鉄 (mg)	カリウム (mg)	レチノール当量 ( $\mu$ gRE)	VB1 (mg)	VB2 (mg)	VC (mg)	食物繊維 (g)	食塩相当 量 (g)
4月	1,720	63.1	39.5	624	7.8	1,465	1,102	0.83	0.72	72	16.5	8.1
5月	1,703	63.0	36.2	628	7.9	1,451	1,144	0.82	0.73	72	16.8	8.1
6月	1,717	64.4	39.5	649	7.8	1,463	1,044	0.82	0.78	73	16.3	8.2
7月	1,718	63.4	39.6	652	8.2	1,488	1,152	0.79	0.75	76	17.4	8.3
8月	1,712	63.9	38.8	623	7.7	1,447	1,077	0.78	0.76	71	16.6	8.2
9月	1,726	64.3	40.3	647	8.0	1,428	1,076	0.74	0.77	74	17.6	8.6
10月	1,690	64.3	34.4	626	7.7	1,451	1,051	0.72	0.74	73	16.9	8.2
11月	1,749	64.5	38.1	636	7.8	1,431	1,086	0.82	0.74	72	16.3	8.5
12月	1,700	61.5	37.2	613	7.5	1,452	1,076	0.79	0.70	75	16.9	7.8
1月	1,735	64.8	39.1	619	7.9	1,480	1,098	0.76	0.70	78	14.8	7.9
2月	1,697	63.0	36.3	612	7.9	1,452	1,099	0.78	0.80	77	17.1	8.1
3月	1,702	64.8	36.6	623	7.8	1,460	1,159	0.79	0.80	81	15.8	8.0
合計	20,569	765.0	455.6	7,552	94.0	17,468	13,164	9.44	8.99	894	199.0	98.0
平均	1,714	63.8	38.0	629	7.8	1,456	1,097	0.79	0.75	75	16.6	8.2

6. 看護  
受診状況（延人数）

項目	4月	5月	6月	7月	8月	9月	10月	11月	12月	1月	2月	3月	計	
泉中央病院外来	内科	0	1	4	1	1	2	1	3	2	2	4	3	24
	外科	1	1	4	2	3	2	2	4	4	2	1	2	28
	整形外科	4	2	0	0	0	2	2	1	0	1	2	4	18
	合計	5	4	8	3	4	6	5	8	6	5	7	9	70
泉中央病院往診	24	53	61	26	27	21	26	85	26	27	22	27	425	

7. 避難訓練実施状況

回数	実施日	実施内容
1	H28.10.11 (夜間想定)	発見通報訓練、避難誘導訓練
2	H28.12.6 (夜間想定)	発見通報訓練、避難誘導訓練全般 消火訓練全般（消防署立会い）
3	H29.3.29 (夜間想定)	発見通報訓練、避難誘導訓練

10. 防災装置自主点検実施状況

実施日	点検内容	実施業者
H28.9.28 H29.3.15	消防設備点検	(有)まいにち防災
H28.10.7 H29.3.9	非常通報装置総合点検	岩崎通信機（株）